

SEGURO DE AUTOMÓVILES RESIDENTES Y PICK UPS

Póliza	Certificado
AUIN-013709-27	1

Vigencia		DATOS DEL CONTRATANTE	
Desde:	13-ENE-17 12:00 hrs.	Nombre o razón social: INSTITUTO DE ARTES Y OFICIOS DE QUERETARO	
Hasta:	13-ENE-18 12:00 hrs.	Dirección: EMETERIO GONZALEZ No. 60, HERCULES CP 76209, QUERETARO, QUERETARO, MEXICO	
No. Operación	EMI 33655841	R.F.C.:	IAO-860501-EG2 Teléfono: 01
Fecha operación	11/01/2017	Correo electrónico:	
No. de Cliente	776606	Domicilio del riesgo: EMETERIO GONZALEZ No. 60, HERCULES CP 76209, QUERETARO, QUERETARO, MEXICO	
Sucursal	QUERETARO I		
Plan de pago	(000136) ANUAL		
Moneda	PESOS		

DATOS DEL RIESGO ASEGURADO

Vehículo:003-111-46-2012 / NISSAN SENTRA CUSTOM CVT, AUT, 4CIL, ABS, A/A, TELA, B/A Mod. 2012
No. de serie: 3N1AB6AD2CL639834 **No. de motor:** MR20702716H
Transmisión: AUTOMATICA **Ocupantes:** 5
Uso: PARTICULAR **Rastreo satelital:** N
Carga:

CONDICIONES DEL ASEGURAMIENTO

Cobertura	Suma Asegurada	Prima	Deducible	
DAÑOS MATERIALES	VALOR COMERCIAL	3,231.71*	5.00%	VALOR COMERCIAL
ROBO TOTAL	VALOR COMERCIAL	492.43*	10.00%	VALOR COMERCIAL
CERO DEDUCIBLE EN ROBO TOTAL	AMPARADO	200.00*	SOBRE SUMA ASEGURADA	
GASTOS MEDICOS OCUPANTES	250,000.00	235.70*		
RESPONSABILIDAD CIVIL EN EXCESO POR FALLECIMIENTO DE TERCEROS	2,000,000.00	288.40*		
RESPONSABILIDAD CIVIL	1,500,000.00	1,379.52*	DSMGVDF	
RESPONSABILIDAD CIVIL OCUPANTES	500,000.00	170.00*		
ASESORIA Y DEFENSA LEGAL	AMPARADO	220.00*	AMPARADO	
ASISTENCIA EN VIAJES Y AUXILIO VIAL	AMPARADO	145.00*	AMPARADO	
MUERTE ACCIDENTAL AL CONDUCTOR	100,000.00	70.60*		
PERDIDAS ORGANICAS AL CONDUCTOR	100,000.00	42.30*		



SEGURO DE AUTOMÓVILES RESIDENTES Y PICK UPS

Póliza	Certificado
AUIN-013709-27	1

DETALLES DE MOVIMIENTO

Prima	Gastos de expedición	Tasa de financiamiento por pago fraccionado	Subtotal	IVA	Art. 41	IVA Art. 41	Total
3,996.34	450.00	0.00	4,446.34	711.41	0.00	0.00	5,157.75

Fracciones:

AGENTE

Clave	Nombre	Registro
131463	SILVIA RODRIGUEZ JIMENEZ	LKJ378DBH26FSM-100%-

Fecha de expedición

11-ENE-17 09:04 hrs.

Firma autorizada

PÓLIZA DE SEGURO DE AUTOMÓVILES RESIDENTES Y PICK UPS

Seguros el Potosí S.A., asegura en los términos y condiciones de la presente póliza y sus condiciones generales y particulares, a favor de las personas aseguradas, los daños en sus bienes o en sus personas de acuerdo a las coberturas amparadas.

Al recibir esta carátula de póliza se entregan las condiciones generales particulares y especiales que integran su contrato de seguro. Consulta alcances, exclusiones y limitaciones en la página www.elpotosi.com.mx

Artículo 25.- Si el contenido de la póliza o sus modificaciones no concordaren con la oferta, el asegurado podrá pedir la rectificación correspondiente dentro de los treinta días que sigan al día en que reciba la póliza. Transcurrido este plazo se considerarán aceptadas las estipulaciones de la póliza o de sus modificaciones.

Este producto cuenta con coberturas, exclusiones y restricciones, por lo que lo invitamos a consultar las mismas dentro de las Condiciones Generales disponibles en nuestra página www.elpotosi.com.mx. La información completa se le entregará al asegurado, ya sea de manera electrónica o impresa, de acuerdo a lo deseado.

En cumplimiento a la LEY FEDERAL DE PROTECCIÓN DE DATOS PERSONALES EN POSESIÓN DE LOS PARTICULARES ponemos a su disposición nuestro aviso de privacidad en la página de internet www.elpotosi.com.mx

En cumplimiento a lo dispuesto en el artículo 202 de la Ley de Instituciones de Seguros y Fianzas, la documentación contractual y la nota técnica que integran este producto de seguro, quedaron registradas ante la Comisión Nacional de Seguros y Fianzas, a partir del día 10 de Octubre de 2016 con el número RESP-S0008-0255-2016 / a partir del día 29 de Noviembre de 2016, con el número: MODI-S0008-0025-2016.

UNE (Unidad Especializada de Atención al Asegurado)
Av. Venustiano Carranza 426, Col. Centro
San Luis Potosí, S.L.P.
Tel. 01 800 834 9000 ó (444) 834 9000
Mail atencion_usuarios@elpotosi.com.mx

CONDUSEF (Comisión Nacional para la Protección y Defensa de los Usuarios de Servicios Financieros)
Ave. Insurgentes Sur 762 Col. del Valle, México D.F.,
CP 03100, Tel. 01 800 999 8080.
www.condusef.gob.mx, asesoria@condusef.gob.mx

LUC - Límite Único y Combinado.
UMA- Unidad de Medida y Actualización .





Imprimir
Cerrar

BANCO MERCANTIL DEL NORTE S.A.
RFC: BMN-930209-927

Reporte de Pago de Servicios

18/01/2017 04:04 P.M.

Moneda	MXP
Cuenta Origen	0521308821
Empresa	SEGUROS EL POTOSI -56044
Moneda Facturador	MXP
Importe	\$5,157.75
Referencia 1	B0035650892
Referencia 2	
Referencia 3	
Referencia 4	
Fecha de Vencimiento	
RFC	SPO830427DQ1
IVA	
Concepto de Pago	Pago de Servicios
Tipo de Cambio	
Imp. Rec/Desc	\$0.00
Monto Total	\$5,157.75
Confirmación	PROCESO COMPLETO
Comisión	\$0.00
IVA	\$0.00
Clave de Rastreo	88467018472301056044
Capturó	CARLOS ALBERTO RESENDIZ PERRUSQUIA
Fecha Captura	18/01/2017 12:17:41 p.m.
Ejecutó	MARIA DEL CARMEN PEREZ JIMENEZ
Fecha Ejecución	18/01/2017 04:03:32 p.m.
Autorizó 1:	
Fecha Autorización 1:	
Autorizó 2:	
Fecha Autorización 2:	
Autorizó 3:	
Fecha Autorización 3:	
AutExcepción 1:	
Fecha AutExcepción 1:	
AutExcepción 2:	
Fecha AutExcepción 2:	

Operación realizada a través de los equipos de computo que procesan las peticiones de la Banca por Internet y que se ubican en la ciudad de México, D.F.

Para el caso de aclaración respecto a la operación celebrada, se podrá acudir a la Unidad Especializada de Atención a Aclaraciones de la Institución, según corresponda al lugar de celebración de la operación, o solicitarla a través de los siguientes teléfonos, en un lapso no mayor a 90 días naturales a partir de la fecha señalada en el presente comprobante:

México D.F. (55) 5140 5600 - Monterrey (81) 8156 9600 ? Guadalajara (33) 3669 9000 - Resto del país 01 800 226 6783

No. de Póliza	Certificado	DATOS DEL CONTRATANTE	
AUIN-013709-27	1	Nombre o razón social : INSTITUTO DE ARTES Y OFICIOS DE QUERETARO	
Este recibo incluye los movimientos del:		Dirección : EMETERIO GONZALEZ, Núm. 60, HERCULES, CP. 76209 QUERETARO, SANTIAGO DE QUERETARO, QUERETARO	
Desde :	13/01/2017	R.F.C. : IAO-860501-EG2 Teléfono : 01	
Hasta :	13/01/2018	Correo electrónico :	
Recibo provisional :	B3565089	Bien/Persona asegurada : NISSAN SENTRA CUSTOM CVT 2012	
Fecha de emisión :	11/01/2017		
No. de cliente :	776606		
Plan de pago :	ANUAL		
Moneda :	PESOS		
Parcialidad :	1/1		
Producto :	AUTOS INDIVIDUAL		
Inicio de póliza :	13/01/2017		
Fin de póliza :	13/01/2018		

DETALLES DE PAGO	
Prima Neta	3,996.34
Gasto de Emisión	450.00
IVA 16%	711.41
TOTAL : 5,157.75	
IMPORTE EN LETRA : Cinco Mil Ciento Cincuenta Y Siete Pesos 75/100 M.N.	

OPCIONES DE PAGO				OTRAS OPCIONES DE PAGO
Banco	Conv/Cta	Referencia		
BANORTE	CEP 56044	B0035650892		* Internet a través de nuestro portal www.elpotosi.com.mx
BBVA BANCOMER	CIE 4747	356508911686262		* Call Center 01 800 724 6768
SCOTIABANK	0160-3952347	0035650894		* Cargos Domiciliados a tarjetas de crédito y débito
SANTANDER	2534	356508911686262		
BANBAJIO	6882807	3565089108406281		
BANAMEX	7002-6909080	B00356508977		* Promoción 6 Meses sin intereses, aplican restricciones
TELECOM (BANAMEX)	7002-6909080	B00356508977		

INFORMACIÓN GENERAL

Lugar de emisión: Santiago De Queretaro, Queretaro

Para que el documento haga prueba de su pago, deberá estar sellado por el cajero, Banco y/o firma del agente
SILVIA RODRIGUEZ JIMENEZ

Si el pago se efectúa con cheque, este deberá ser nominativo a favor de Seguros el Potosí, S.A. y contener la leyenda "Para abono en cuenta del beneficiario".

Los títulos de crédito dados en pago de la cantidad que ampara el presente recibo se presumen recibidos "Salvo buen cobro".

Si el presente recibo corresponde a la primera parcialidad, la cantidad amparada deberá ser cubierta en su totalidad a la institución en un plazo no mayor a 30 (treinta) días naturales. Tratándose de parcialidades subsecuentes, el plazo no será mayor a 5 (cinco) días naturales. En ambos casos el plazo deberá ser contado a partir del inicio del periodo de vigencia a que se refiere este recibo.

Revise sus datos fiscales antes de realizar su pago, una vez generado el cobro no se podrá hacer ningún cambio.

Una vez efectuado su pago se podrá obtener el CFDI correspondiente en la siguiente liga <http://www.elpotosi.com.mx/facturas>.

Intermediario : SILVIA RODRIGUEZ JIMENEZ

Clave : 131463

**PODER EJECUTIVO DEL
ESTADO DE QUERÉTARO**
SECRETARÍA DE PLANEACION Y FINANZAS

TARJETA DE CIRCULACIÓN VEHICULAR



GOBIERNO DE
SOLUCIONES



2013

TIPO DE SERVICIO
PARTICULAR

PROPIETARIO INSTITUTO DE ARTES Y OFICIOS DE
QUERETARO

HFC
IAO860501EG2
LOCALIDAD
SANTIAGO DE
QUERETARO
MUNICIPIO
QUERETARO

HOLOGRAMA FOLIO
754979 121932617

VIGENCIA
31-03-2014

PLACA
2008/JULV7597*

NÚMERO DE SERIE
3N1AB6AD2CL639834
MARCA/LINEA/SUBLINEA
NISSAN/SENTRACUSTOM 2.0
CVT

MODELO
2012
OPERACIÓN
2013/536987*
FOLIO
A 634819
PLACA ANT.

A. 00634819
ULV7597

NÚMERO DE CONSTANCIA
DE INSCRIPCIÓN (NCI)
5K32JPDF
ORIGEN
REGIONAL
COLOR
BLANCO PERIADO

CILINDRAJE 4
CAPACIDAD 0
PUERTAS 4
ASIENTOS 5
COMBUSTIBLE 1
TRANSMISIÓN
AUTOMATICO

CVE VEHICULAR
4 8 55
CLASE 1
TIPO 5
USO 36
RFA

FECHA DE EXPEDICIÓN
28-02-2013
OFICINA EXPEDIDORA 1
MOVIMIENTO
PAGO DE REFRENDO
NÚMERO DE MOTOR
MR20702716H

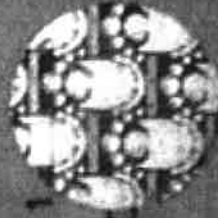

QUERÉTARO



SENTRA

